









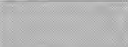

TINGIMÄRGID

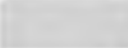
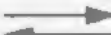
-  KRUNDIPIIR
-  REKONSTRUEERITUD HOONE
-  A/B KATE
-  KÄNNITEE
-  MURU
-  LIIKLUSSUUNAD
-  PRÜGIKONTEINER
-  DEKORATIIVAIA
-  PUU

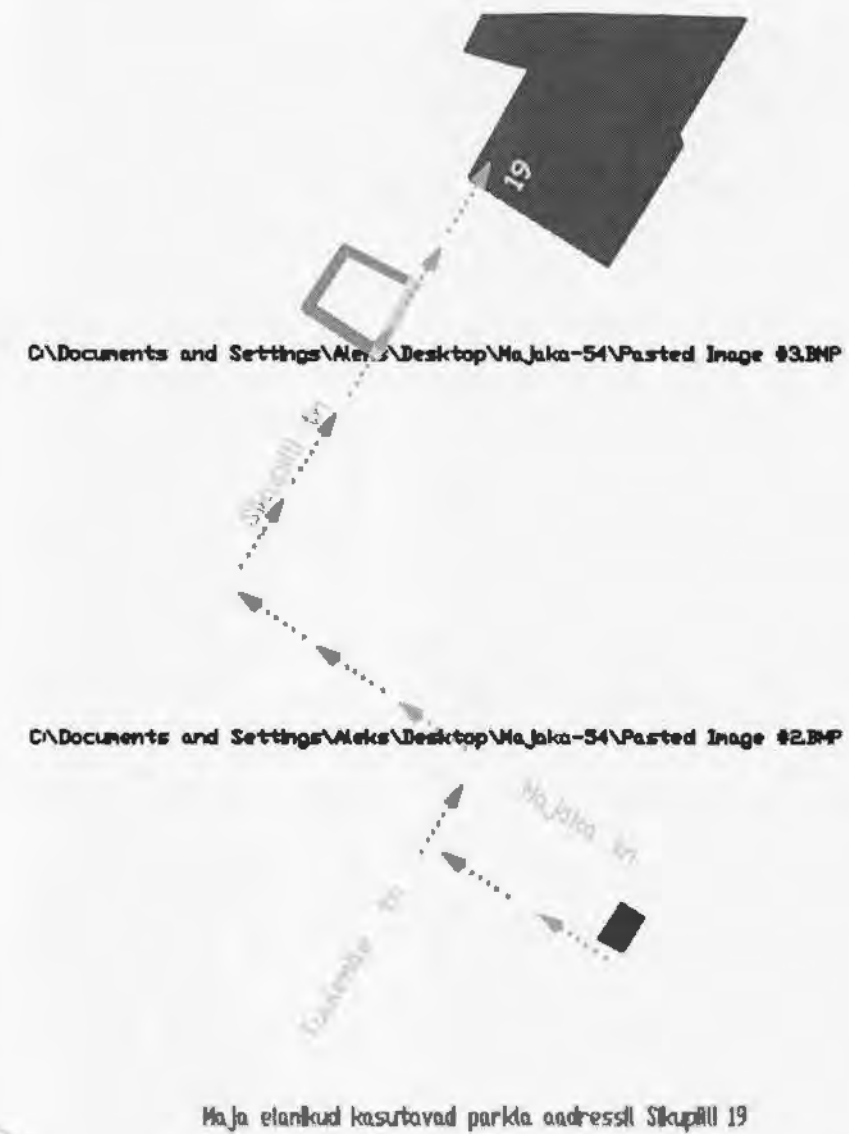

 Rakendusinsid Eppel ja projektitehnikeskus REG.N EP 10491045-0001 Lõike SC/ Endla 6A, Tallinn tel/faks 64 12 023 64 11 231 e-mail riik @ hotee.warstek.ee ArchICAD 9 8-5530675	TELLIA:	OU Danv-Pi	TEDEK NR.:		
	TÖÖ:	Majaka tn 54	TÖÖ NR.:	KE-3.0/05.06	
	JÕONIS:	Transpordil skeem	STAADIUM:	EP	
	ARHITEKT:	A.Gekker	LEHT:	AE-2	
ARHITEKT:	S.Maslava	LEHT:		MOETI:	1:500
				KUIPNEY:	15.12.06.

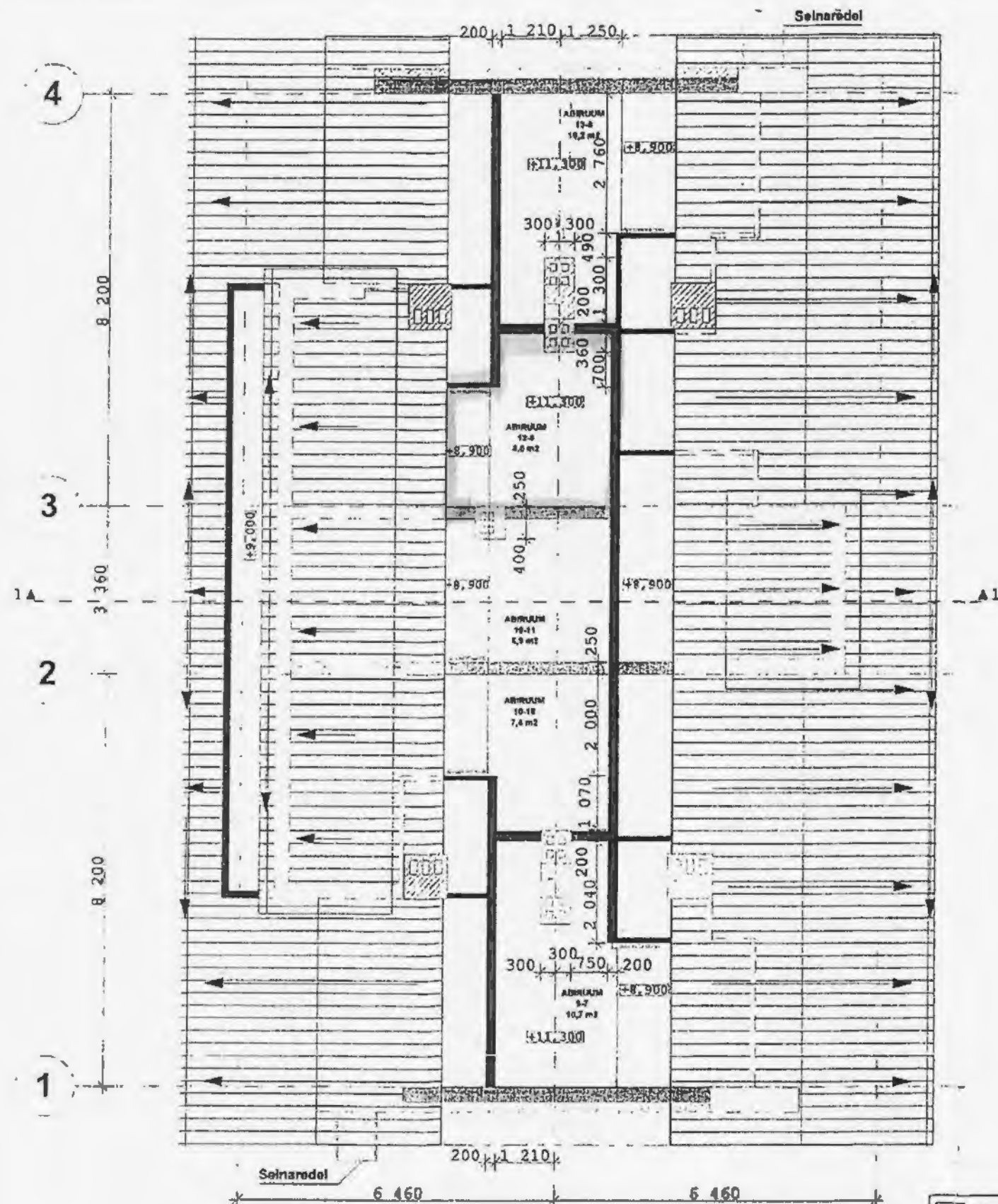

1. SEINTE JA AVADE MÕÕDUD ON ANTUD KERGPLOKKIDE MÕÕDULI JÄRGI, KUID ÜMARDATUD SEINTE OSADE PUHUL TULEKS NEID TÄPSTADA EHTUSES KOHA PEAL.
 2. KORSTEIN EHTITAKSE SPETSIAALSETEST / KERGPLOKKIDEST, MILLESSE MONTEERITAKSE SAMOTTITRUD JA NENDESE ÜMÄKORDA ROOSTEVABAST TERASTPLEKST TORUD.

- Fassaadipõlistõrroolplaadid
- Telliskivi
- "Fibo"
- Veheseinad kipsaplaadist
- Pultpõrand
- REDEL

allkiri allkiri
 allkiri allkiri
 allkiri allkiri

Ruumide eksplikatsioon.



	Korter 9 - 2toaline korter 79,9 m ²	allkiri	allkiri
9-7	ABIRUUM - 10,7 m ²		
	Korter 10 - 3toaline korter 115,8 m ²		
10-10	ABIRUUM - 7,4 m ²	allkiri	allkiri
10-11	ABIRUUM - 6,9 m ²		
	Korter 12 - 2toaline korter 90,2 m ²		
12-8	ABIRUUM - 8,0 m ²		
	Korter 13 - 3toaline korter 94,5 m ²	allkiri	allkiri
13-8	ABIRUUM - 10,2 m ²		

VASTAB KINNITATUD PROJEKTILE
 26.06.2007
[Signature]
 Tallinna Linnaplaneerimise Amet
 Ehitustööde osakond
 Vanemspetsialist
 LIA LÖÖKE

Rakenduskunsti õppe- ja projekteerimiskeskus
 REG.N EP 10491045-0001
 Luise 5C/ Endla 6A, Tallinn
 tel/faks 64 12 023
 64 11 230
 e-mail: rkek@hot.ee
 www.rkek.ee
 ArchCAD 9 8-5530875

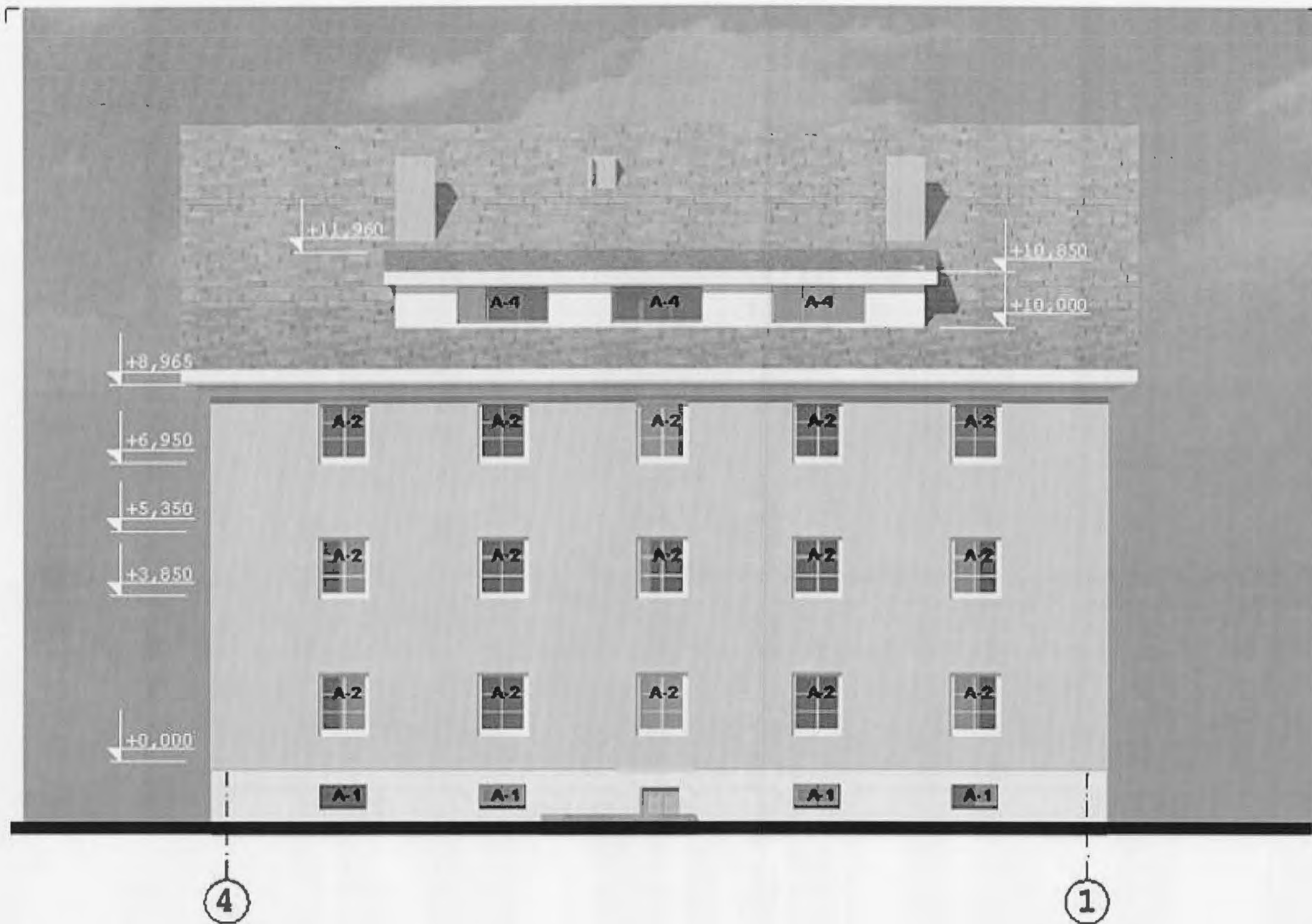

TELLUJA:	OÜ Danv-PI	TOIMIK NR.:	2	
TOO:	Majaka tn 54	TOO NR.:	KE-3.0/05.06	
JOONE:	Mansardkorruse teine tase plaan		STAADIUM:	EP
ARHITEKT:	A.Gekker	LEHE:	AE-8	
ARHITEKT:	S.Maslova	LEHE:		
		MÕIK:	1:100	
		KUUPÄEV:	20.07.06	

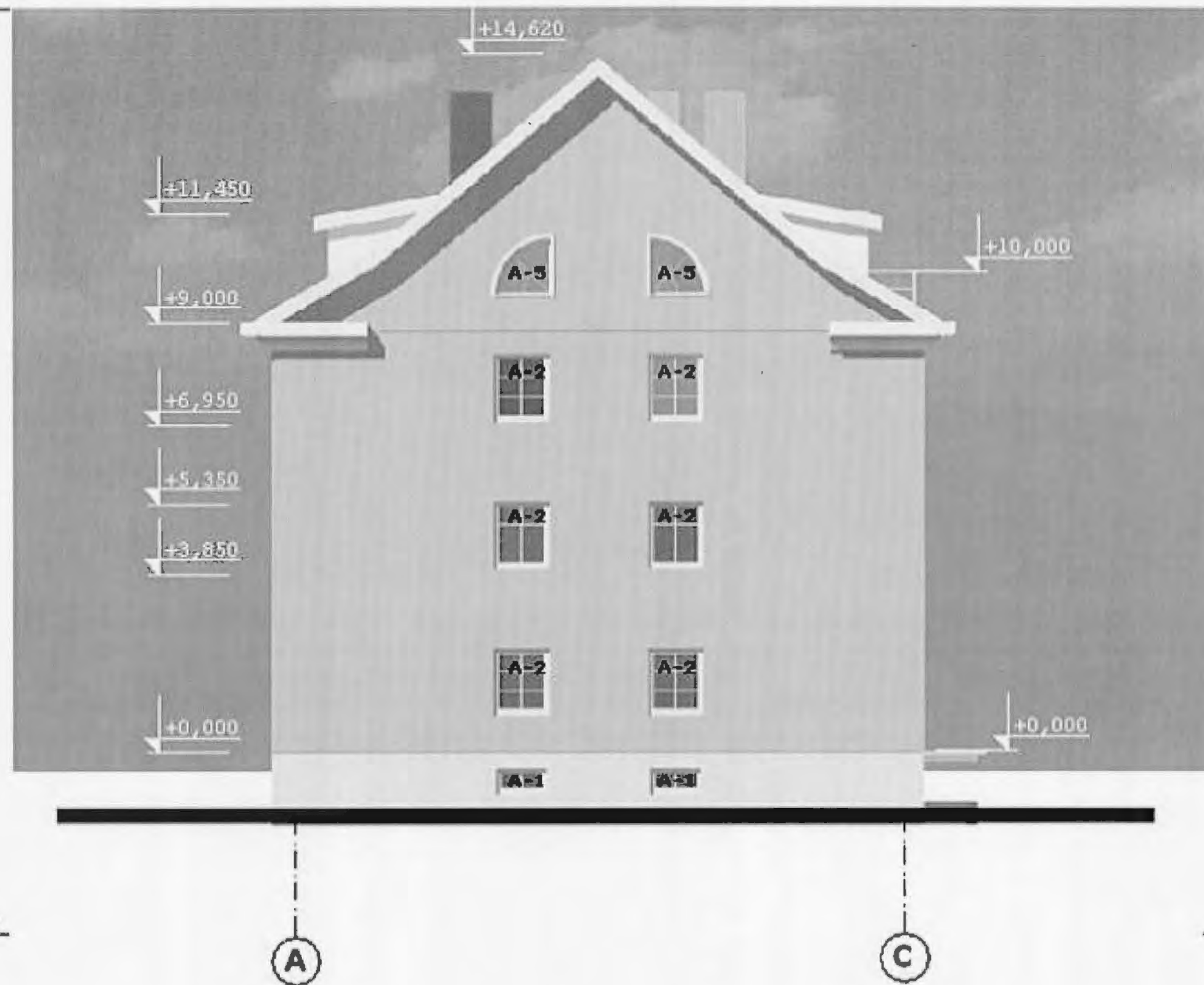

-  NCS S 1005-Y70R
-  RR22 Grey
-  DEKORATIIVKROHV
NCS S 0502-Y50R

 Projektskaidi õpetaja projektivõimekeskus REG.N EP 10491046-000 Linn 107 Rinda 6A, Tallinn tel/fax: 64 12 023 64 11 230 e-mail: rak@nck.ee www.nck.ee ArchCAD 9 B-5530675	TEGELANE	OU Danu-Pl	TUMBU 112		
	TOO	Majaka tn 54	TOO NÄL	KE-3.0.05.04	
	JERKID	VAADE 4-1		STAGEIFE	EP
	WITTEITL	A.GIBEL		LEHT	
WITTEITL	O.MARJAN		SKOOL	1:100	
			KLAPPANEN		



-  NCS S 1005-Y70R
-  RR22 Grey
-  DEKORATIIVKROHV
NCS S 0502-Y50R

 Raavendevlused & arhitektuuriprojektid REG.N EP 10491045-000 Luise 5C/ Sinda 5A, Tallinn telefon 64 12 023 64 11 230 e-mail: fask@raa.ee www.raa.ee ArchiCAD 98-5530675	PESILIA: OÜ Dany-Pi		KOONDA NIM:	
	FOD: Majaka tn 54		FOD NIM: KE-3.0/05.06	
	KOONIS: VAADE A-C		STANDIIT:	EP
	ARHITEKT:	A.Gekker	SEHT:	AE-12
ARHITEKT:	S.Maslova	SEHT:		
		KOOT:	1:100	
		SKAALA:		



1

4

- NCS S 1005-Y70R
- RR22 Grey
- DEKORATIIVKROHV
NCS S 0502-Y50R

 Rõkendusinstituut õppe- ja projektiteenimiskeskus REG.N EP 10491045-000 Lõuse 10/ Endla 6A, Tallinn tel/fax: 64 13 021 64 11 230 e-mail: riik@riik.ee www.riik.ee Aidikaad 9 8-5530675	TELEFON:	ÕÜ Darv-Pi		TOOTJA:	HP
	TOO:	Majaka tn 54		TOO NIM:	vt-10.05.00
	JARVI:	VAADE 1-4		PLAATID:	20
	OHUTUS:	A-Geller		LEHT:	1-E-15
REKLAAM:	G.M. KVA		HOOT:	1000	
				ALUSPLOT:	

"Rannila" plekk	-1
Tuulutus terasroov "Rannila" RTR-45	-45
Aluskate "Rankka"	-1
Ohustus	-50
Tuuletõkkesepp	-20
Kiviüli	-250
Auruisolatsioon	-1
Laevibü	-20
Kipsplaat	-26

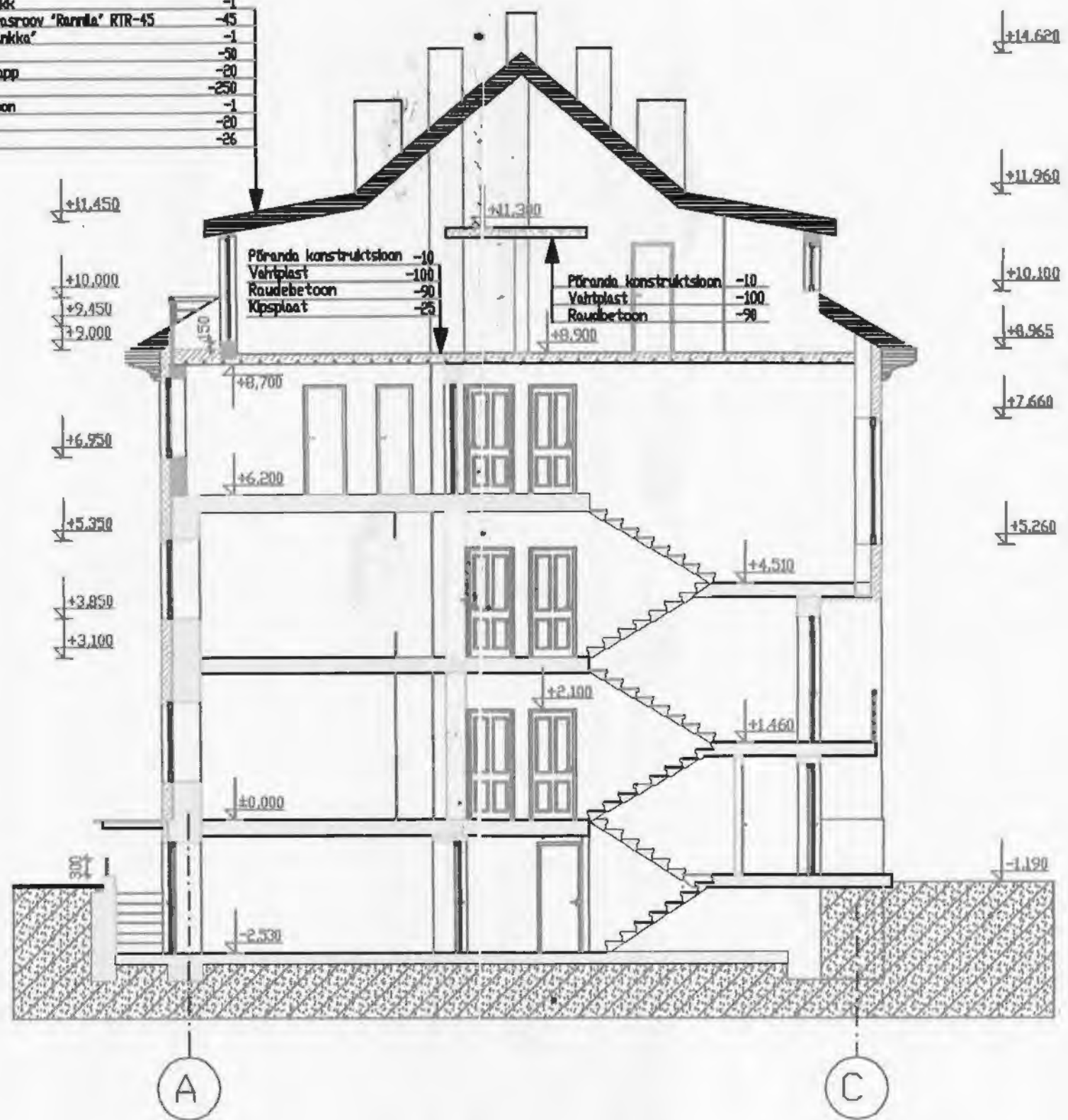

- Fassaadplüüstü üulplaadid
- Vaheseinad kipsplaadist
- "Fibo"
- Dk. ol. seinad

Rakenduskaunisti õppe- ja projektitehnika keskus REG.N EP 10491045-0001 Lääse 5C/ Endla 6A, Tallinn tel/faks 64 12 023 e-maili rkek @ hot.ee www.rkek.ee ArchiCAD 9 8-5530675	TELLIJ#	00 Dany-PI	TOIMIK NR:		
	Töö	Majaka tn 54	Töö NR.:	KE-3.0/05.06	
	JORDIS:	Lõige 1-1		STAAKID:	EP
	ARHITEKT:	AGekker	LEHT:	LEHT:	
	ARHITEKT:	SMaslava	MAST:	1:100	
			KUUPREVI:		

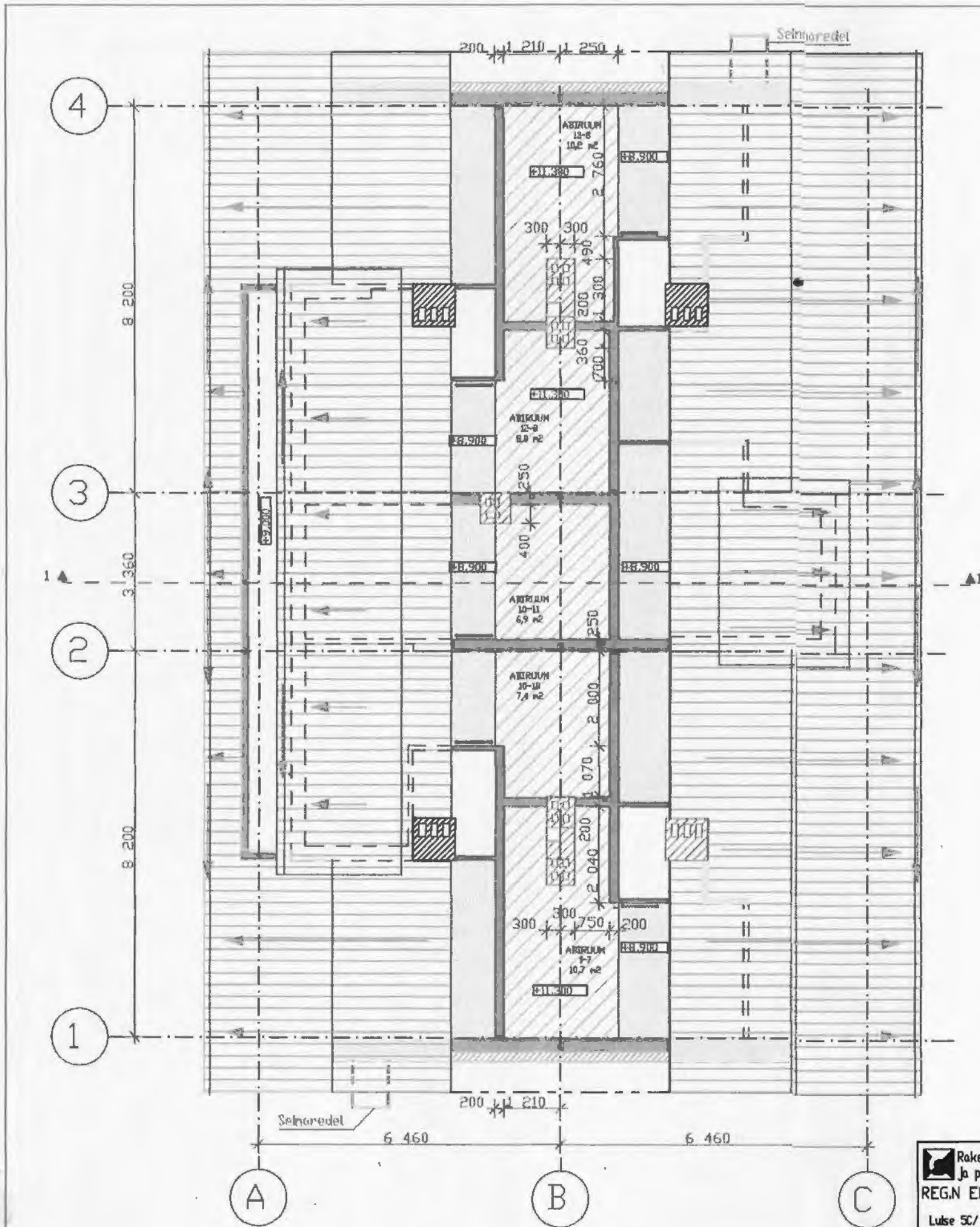

1. SEINTE JA AVADE REKONSTRUKTSIOON
 KERGPOOLKIVIST VÄHENDATA JÄRGIKUID
 IMARDATUD SEINTE IISAKI PÄRIL TULEKS NEID
 TRIPSOSTADA OHTUUSE VÕIHA PEAL
 2. KUNSTIIN EELITATAKSE SPETSIAALSETEST
 KERGPOOLKIVIST, MILLESSE MONTAŽIATAKSE
 SAHHTIITRUD JA HEMBESE IMARDIDA
 KÕNNEVABAST TERASTPÕRST TÕRUI

- Fassaadipõustõrõuplaadid
- Telliskivi
- "Flbo"
- Veheseinad kipsaplaadist
- Pultpõrand

Ruumide eksplikatsioon.

- Korter 9 - 2toaline korter 79,9 m²
- 9-7 ABIRIUM - 10,7 m²
- Korter 10 - 3toaline korter 115,8 m²
- 10-10 ABIRIUM - 7,4 m²
- 10-11 ABIRIUM - 6,9 m²
- Korter 12 - 2toaline korter 90,2 m²
- 12-8 ABIRIUM - 8,1 m²
- Korter 13 - 3toaline korter 94,5 m²
- 13-8 ABIRIUM - 10,2 m²

Rakendus Kunsti Õppe- ja projektikeskus
 REG.N EP 10491045-0001
 Laise 5C/ Endla 6A, Tallinn
 tel/faks 64 12 023
 64 11 230
 e-mail rkeek@hot.ee
 www.rkeek.ee
 ArchCAD 9 B-5530675

TELLIJ	ÕÜ Danv-Pi	TEOSTIK NR		
TÜB	Ma Jaka tn 54	TEOST NR	KE-3.0/05.06	
JÄRGIS	Mansardkorruse teine tase plaan		STADIUM	EP
ARHITEKT	A.Gekker		LEHT	AE-B
ARHITEKT	S.Mastova		LEHT	
			MOOT	1:100
			KUPAVAL	